

Microcuenca Potrero de la Palmita

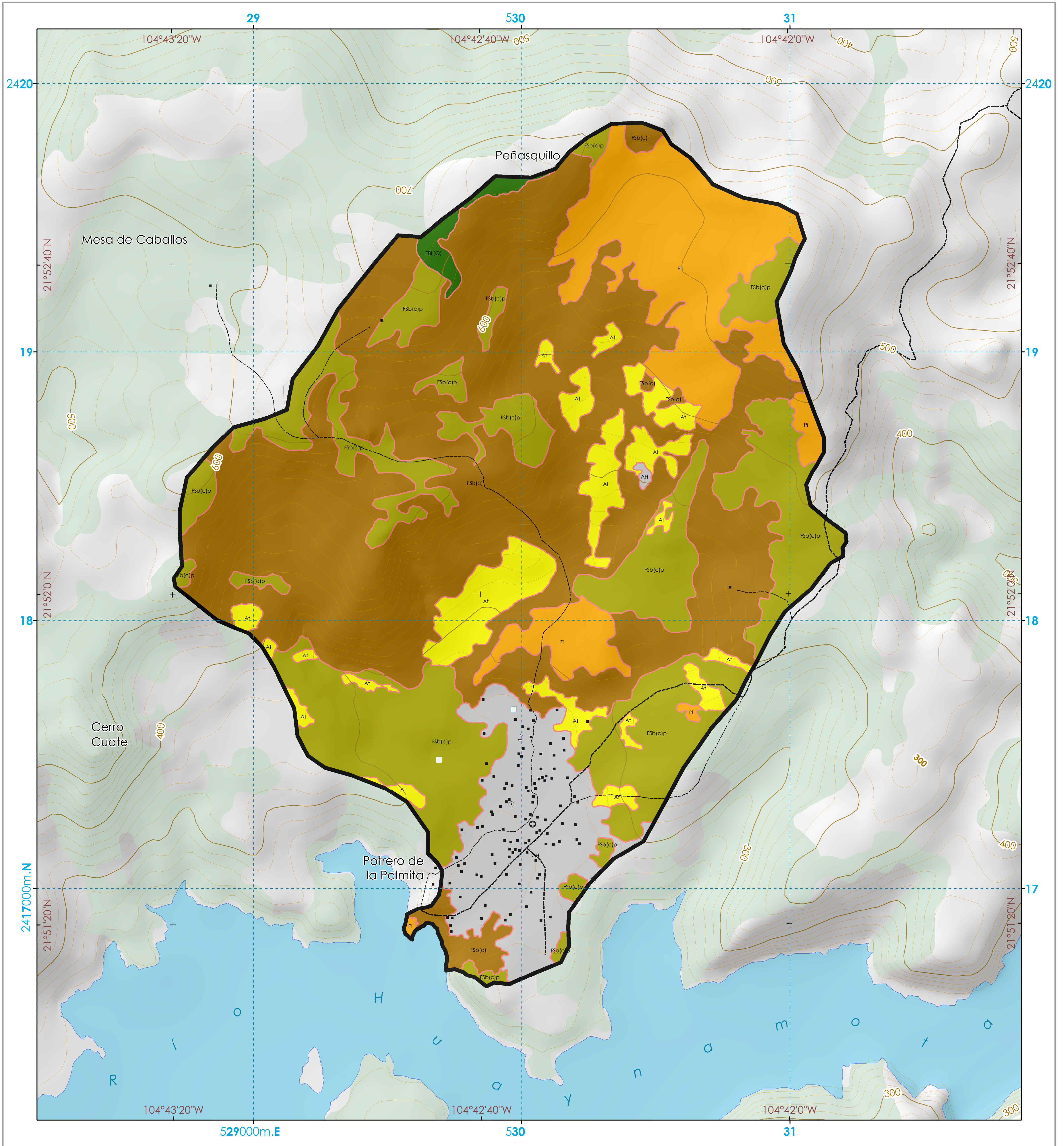

Escala: 1:7,000

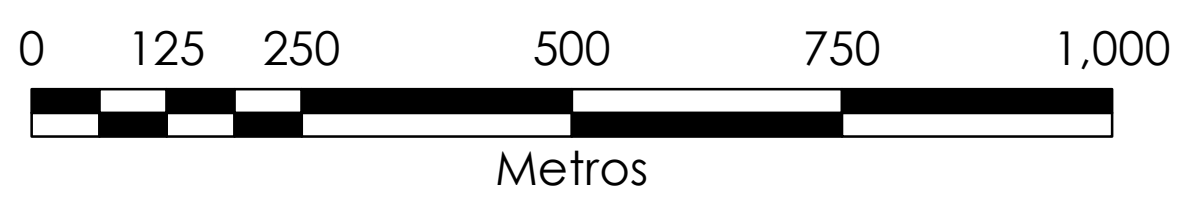

Uso de suelo y vegetación (2016)



Simbología Temática

Clave, Nombre, Uso

- FBL(Q), Bosque Natural de Latifoliadas-Encino, Forestal
- FSb(c), Selva Baja Caducifolia, Forestal
- FSb(c)p, Selva Baja Caducifolia Perturbada, Forestal-Pecuario
- Pi, Pastizal Inducido, Pecuario
- At, Agricultura de Temporal, Agrícola
- AH, Asentamientos Humanos, Asentamiento

Simbología Básica

- Límite de Microcuenca
- Representación del Relieve**
- Maestra
- Auxiliar
- Vías Terrestres**
- Brecha
- Vereda
- Rasgos hidrográficos**
- Cuerpo de Agua Perenne
- Otros Rasgos Culturales**
- Centro de Asistencia Médica
- Escuela
- Casa
- Cementerio
- Tanque de Agua
- En Operación
- Fuera de Uso
- Áreas Simbolizadas**
- Vegetación Densa

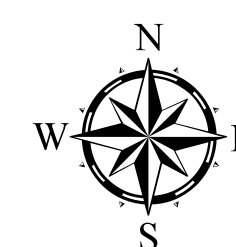
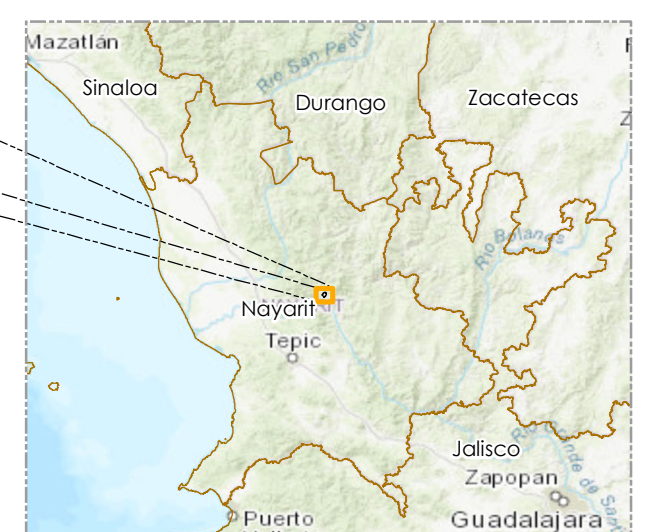
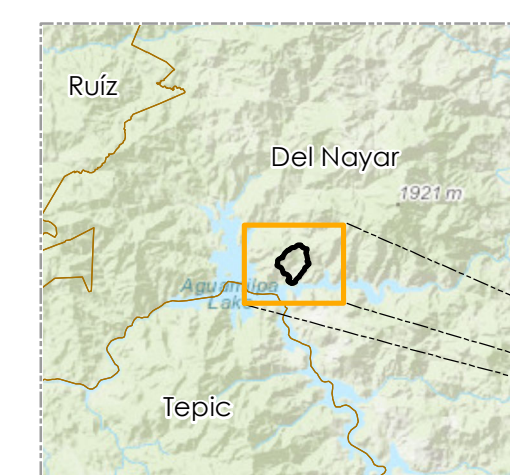

Sistema de Coordenadas Proyectadas: UTM
Datum Horizontal: WGS 84
Zona: 13 Norte
Equidistancia entre curvas de nivel: 20 metros

Fuente: INEGI. (2015). Carta Topográfica El Venado F13D11 formato vectorial. Escala 1:50,000. Nayarit. Google Earth Pro. (2016). Imágenes de Satélite Mundiales. Google. Digital Globe. INEGI. Visualizadas a escala 1:5,000.

Elaboró: MGIC. Alejandro César Valdés Carrera